

**CARTA DE SALIDA NORMALIZADA
POR INSTRUMENTOS (SID)**

**CIUDAD DE GUATEMALA/
LA AURORA INTL
SALIDAS PISTA 02**

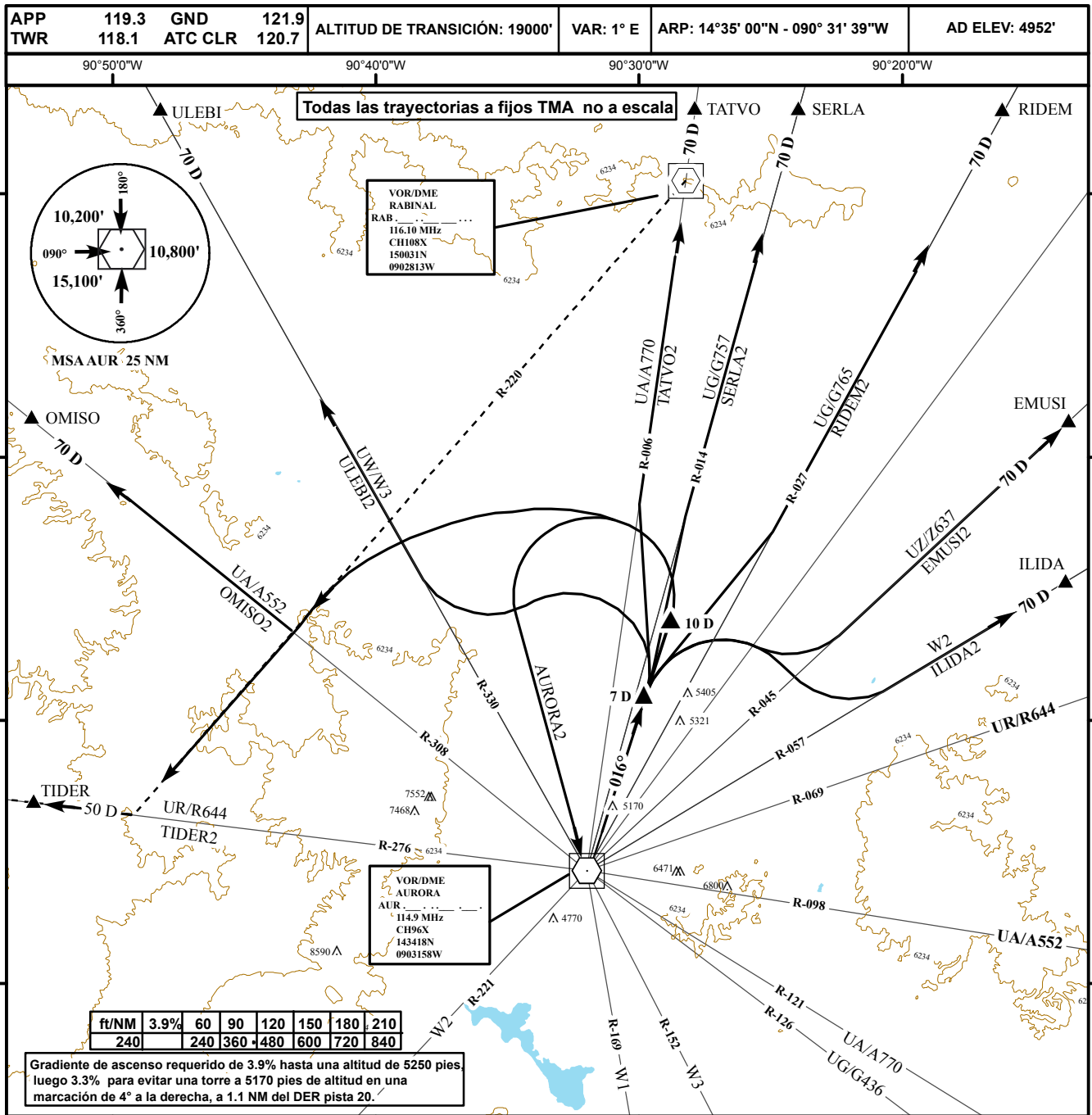

DESCRIPCION DE SALIDAS

DESPEGUE PISTA 02 :

- Ascienda con rumbo de pista 016° hasta 10 DME AUR, luego...**
- TIDER 2 : Vire a la izquierda e intercepte R-220 VOR RAB hasta interceptar aerovia R/UR644 via TIDER.
- OMISO 2 : Vire a la izquierda e intercepte R-220 VOR RAB hasta interceptar aerovia A/UA552 via OMISO.
- AURORA 2 : Vire a la izquierda directo VOR AUR de acuerdo a instrucciones ATC.
- Ascienda con rumbo de pista 016° hasta 7 DME AUR, luego...**
- ULEBI 2 : Vire izquierda para interceptar aerovia W3 via ULEBI.
- TATVO 2 : Intercepte aerovia UA/A770 via TATVO.
- SERLA 2 : Intercepte aerovia UG/G757 via SERLA.
- RIDEM 2 : Intercepte aerovia UG/G765 via RIDEM
- EMUSI 2 : Vire derecha para interceptar aerovia UZ/Z637 via EMUSI.
- ILIDA 2 : Vire derecha para interceptar aerovia W2 via ILIDA.

MODIFICACIÓN: TIDER.