

UIA-12-2016 ACCIDENTE HELICÓPTERO BELL 206 L-3 MATRÍCULA TG-CHB, 12/08/2016

DATOS HELICÓPTERO

Marca: BELL.

Modelo: 206 L-3.

Serie: 51425.

Certificado Tipo: H2SW.

Lugar del Accidente: Finca "El Arenal", municipio de Sayaxché, departamento de Petén, Guatemala.

Fecha del Accidente: 12/08/2016.

Tipo y Número de Licencia:

Comercial Helicóptero No. 375,
DGAC.

Almas a bordo: Cuatro (04).

RESEÑA DEL VUELO:

El piloto del helicóptero abrió el plan de vuelo el día 12 de agosto del presente año, hacia el área del municipio de Sayaxché en el departamento de Petén, con tres horas de autonomía de combustible, estando aterrizado en la finca "El Arenal", reinicia su vuelo y es piloteado por el piloto Marvin Giovanni Estrada Pérez, seguidamente efectuó el vuelo de reconocimiento y evaluación de las áreas de plantación de Palma Africana sobre la finca, de acuerdo a lo recabado, el helicóptero se le presento una falta de potencia, lo cual obligo al piloto a efectuar un aterrizaje por emergencia, impactando preliminarmente con una de estas plantas donde se fractura parte del tren de aterrizaje, al impactar contra el suelo el fuselaje del helicóptero se fracturó en distintos puntos, los pasajeros y la tripulación salen ayudándose mutuamente y posteriormente son rescatados y trasladados a la ciudad capital.

En el informe final, se darán a conocer las posibles causas de este accidente al Despacho Superior de la Dirección General de Aeronáutica Civil.

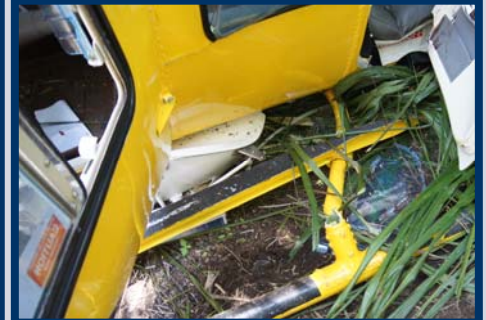

AVANCES DE LA INVESTIGACIÓN

- Notificación del accidente al Estado del Fabricante.
- Elaboración del Informe Preliminar.
- Se efectuó reporte en el Sistema ECCAIRS.
- Elaboración Boletín Informativo Preliminar.

INFORME Y BOLETIN FINAL EN PROCESO DE ELABORACIÓN